

Organizadores



IV Tofeo Ciudad de Oviedo Alpino en Línea

Campeonato de España de Eslalon

Campeonato de Asturias de Eslalon

21 y 22 de septiembre de 2019

- **Organizadores**

Excmo. Ayto. de Oviedo, Real Federación Española de Patinaje, Dirección General de Deportes del Principado de Asturias, Federación Asturiana de Patinaje, Asturline Roller Alpine Team.

- **Lugar**

Campeonato de Asturias sábado 21 en las pistas del Club Asturline Roller Alpine Team sitas en La Manjoya

Campeonato de España domingo 22 en la calle **Marqués de Santa Cruz**

- **Inscripciones**

- Hasta el **miércoles 18 de septiembre a las 20:00 horas** a través de la intranet de la RFEP

- **Disciplinas**

Sábado (II Campeonato de Asturias) consistirá en un Eslalon , que se realizará de acuerdo con las *Normas de las Competiciones de la Especialidad de Alpino en Línea* contenidas en el *Reglamento General de Competiciones de la RFEP*.

Se disputará a tres mangas, sin modificación de trazado.

Todos los corredores podrán participar en las tres mangas. La clasificación se realizará asignando a cada corredor el tiempo obtenido por la suma de sus dos mejores mangas.

Organizadores



Domingo (Campeonato de España de SL) consistirá en un Eslalon, que se realizará de acuerdo con las *Normas de las Competiciones de la Especialidad de Alpino en Línea* contenidas en el *Reglamento General de Competiciones de la RFEP*.

Se disputará a dos mangas y clasificación según la suma de tiempos de las dos mangas de cada corredor. Los corredores que abandonen o descalifiquen en la primera manga, no podrán participar en la segunda.

Domingo (Campeonato de España de SL por Equipos)

La carrera consistirá en un Eslalon, que se realizará de acuerdo con las *Normas de las Competiciones de la Especialidad de Alpino en Línea* contenidas en el *Reglamento General de Competiciones de la RFEP*.

Se disputará a dos mangas, sin cambio de trazado, utilizando el trazado de la última manga del Campeonato de España.

Lo disputarán los 4 deportistas (2h y 2d o 1h y 3d) propuestos por cada Club participante.

Cada manga contará como la suma de los 4 tiempos de los 4 corredores.

La Clasificación del Campeonato, será la suma de los (suma de los 4 de la primera más suma de los 4 de la segunda) tiempos de ambas mangas.

- **Categorías**

- **Campeonato de España de Eslalon:**

- U11: Nacidos en el año 2009 y posteriores. Damas y Hombres.
 - U13: Nacidos en los años 2007 y 2008, ambos incluidos. Damas y Hombres.
 - U15: Nacidos en los años 2005 y 2006, ambos incluidos. Damas y Hombres.
 - U17: Nacidos en los años 2003 y 2004, ambos incluidos. Damas y Hombres.
 - Junior: Nacidos en los años 2001 y 2002 ambos incluidos. Damas y Hombres.
 - Absolutos: Nacidos en el año 2000 y anteriores .Damas y Hombres

- **Campeonato de España de SL por equipos:**

- 2 hombres y 2 mujeres por club participante
 - 1 hombre y 3 mujeres por club participante.

- **Campeonato de Asturias de Eslalon**

- U11: Nacidos en el año 2009 y posteriores. Damas y Hombres
 - U13: Nacidos en los años 2007 y 2008, ambos incluidos. Damas y Hombres.
 - -U15 y U17: Nacidos en los años 2003 y 2006, ambos incluidos. Damas y Hombres.

En el " IV Trofeo Ciudad de Oviedo" se entregará Trofeo a la categoría Master

Organizadores



En el Campeonato de Asturias pueden participar todas las categorías de todas las comunidades autónomas.
Solo deportistas federados.

- **Precio de la inscripción**

Campeonato de Asturias **10 €/corredor**

Campeonato de España **20 €/corredor**.

Ingreso del precio de la inscripción, a nombre de ASTURLINE ROLLER ALPINE TEAM, en la cuenta de Caja Rural : **ES4530070009732070801721**

IMPRESINDIBLE enviar por e-mail el comprobante de pago, sin el cual no se sortearán los corredores.

Al hacer la inscripción en la intranet solo es necesario inscribirse en los Campeonatos de España y ya entendemos que se hace la inscripción a las dos pruebas.

- **Forma de realizar las inscripciones**

A través de la Intranet de la RFEP, hasta el **18 de septiembre a las 20:00 horas**

- **Horarios Campeonato de Asturias de Eslalon sábado 21 (La Manjoja)**

16:00 horas: Cierre de calles al tráfico rodado.

16:15 horas: Recogida de dorsales a pie de Pista en la de zona cronometraje

16:30 horas: Reunión de Jefes de Equipo en línea de meta.

16:45 horas: Reconocimiento de trazado Slalom

17:15 horas: Carrera. 1ª Manga Slalom

18:00 horas: Carrera. 2ª Manga Slalom

18:45 horas: Carrera. 3ª Manga Slalom

20:00 horas: Apertura de calles al tráfico rodado.

Organizadores



- **Horarios carrera Domingo 23 (C/ Marques de Santa Cruz)**

- 08:00 horas: Cierre de calles al tráfico rodado.
- 09'00 horas: Recogida de dorsales a pie de Pista en la de zona cronometraje
- 09'30 horas: Reunión de Jefes de Equipo en línea de meta.
- 10'00 horas: Reconocimiento de trazado Slalom
- 10'30 horas: Carrera. 1ª Manga Slalom Individual
- 11'30 horas: Carrera. 2ª Manga Slalom Individual
- 12'30 horas: Carrera. 1ª Manga Slalom Equipos
- 13'15 horas: Carrera. 2ª Manga Slalom Equipos
- 14:30 horas: Apertura de calles al tráfico rodado.
- 14:45 horas: Entrega de trofeos en el Paseo Los Alamos (Escoliarin)

- **Orden de salida y entrega de dorsales**

Orden de salida de categorías: U11-U13-U15-U17-Junior -Absolutos.

Dentro de cada categoría, primero saldrán hombres y después damas, por orden inverso al lugar ocupado por los corredores en el Listado de Puntos de Ranking CNAL en vigor. Si en una categoría hubiera corredores con los mismos Puntos de Ranking CNAL, estos saldrán por orden de edad (el más joven, primero).

El mismo orden de salida se aplicara en todas las mangas.

- **Entrega de dorsales**

Los dorsales se entregaran en la línea de meta, antes del reconocimiento, y se deberán devolver en la línea de meta, a la finalización de la carrera.

Se sancionara con 100 € al club/corredor responsable por dorsal no devuelto.

- **Trofeos:**

Medalla a los tres mejores clasificados de cada categoría y genero, Campeonato de España Eslalon.

Medalla a los tres mejores clasificados Campeonato de España Eslalon por equipos.

Trofeo a los tres mejores clasificados de cada categoría y genero. IV Trofeo Ciudad de Oviedo.

Trofeo a los tres mejores clasificados de cada categoría y genero. Campeonato de Asturias Eslalon.

Organizadores



- **Ranking CNAL**

El Campeonato de España es puntuable para el Ranking CNAL. Se tomara, para cada corredor, el tiempo del resultado de la carrera.

- **Material de carrera**

- Material obligatorio: Patines en línea de 3 a 5 ruedas, casco, rodilleras, coderas y muñequeras (o guantes de protección).

- Material recomendado: Bastones de esquí con protector de manos, barbuquejo, coraza tronco superior, culote con protecciones, espinilleras, protectores de caderas, hombros y vértebras, ...

- Diámetro de las ruedas: según Reglas WORLD SKATE-TC.

- **Seguridad en carrera**

Servicio de Salud: Cruz Roja.

Servicio de Seguridad: Policía Local Ayuntamiento de Oviedo.

Los corredores participan bajo su propia responsabilidad y riesgo.

No se aceptarán responsabilidades por accidentes, lesiones o roturas de material.

La carrera no se suspenderá por malas condiciones meteorológicas.

- **Alojamientos recomendados**

<https://ibis.accorhotels.com/espana/index.es.shtml>

- [Option 1](#)

- [Option 2](#)

<http://fundoma.org/>

<http://alojamientoenasturias.com/>

[Booking Oviedo](#)

- **Contacto**

Asturline Roller Alpine Team

info.asturline@gmail.com

647447645

Organizadores



FOTOS DEL ENTORNO

Pista Campeonato de Asturias

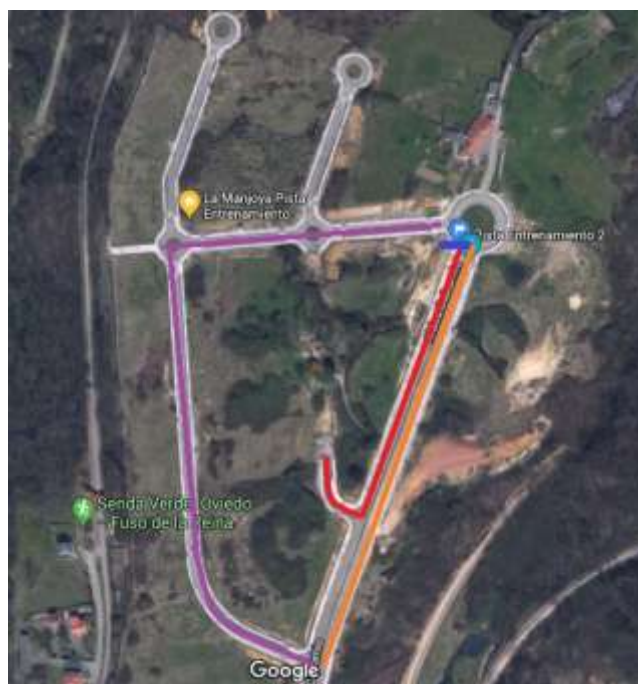

Pista Campeonato de España

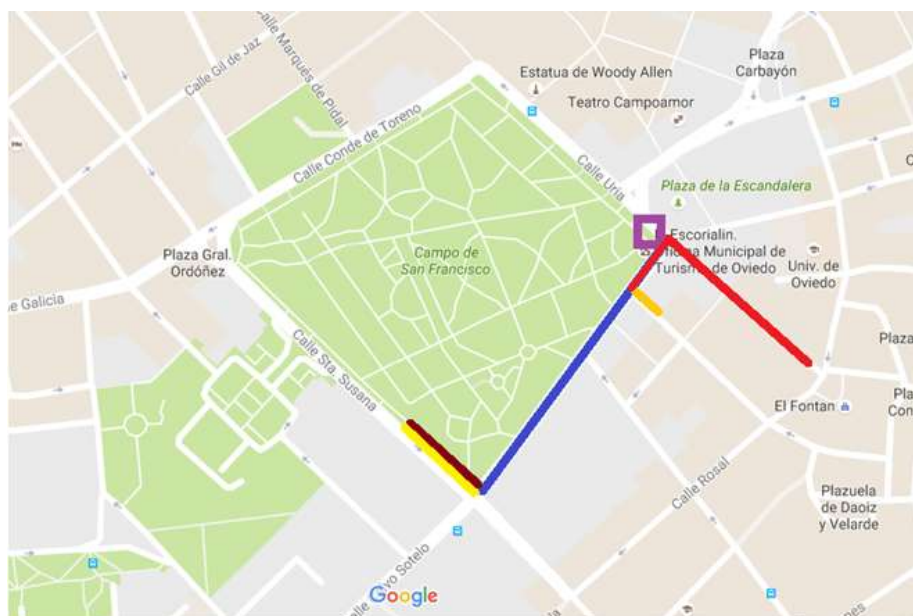

AZUL pista de competición
ROJO Zona de Frenado
VIOLETA Entrega de Premios
NARANJA Cronometraje
MARRON Zona de Carpas Equipos
AMARILLO Estacionamiento Vehículos Equipos

Organizadores



Organizadores



Patrocinadores



FUENTES DE INVIERNO



DEPORTE ASTURIANO
GOBIERNO DEL PRINCIPADO DE ASTURIAS