

LXIX Campeonato de  
España Categorías  
Alevín e Infantil

LA TRANQUILIDAD DE UN EVENTO PERFECTO

VIAJES *El Corte Inglés*

DEPORTES

# LXIX Campeonato de España Categorías Alevín e Infantil

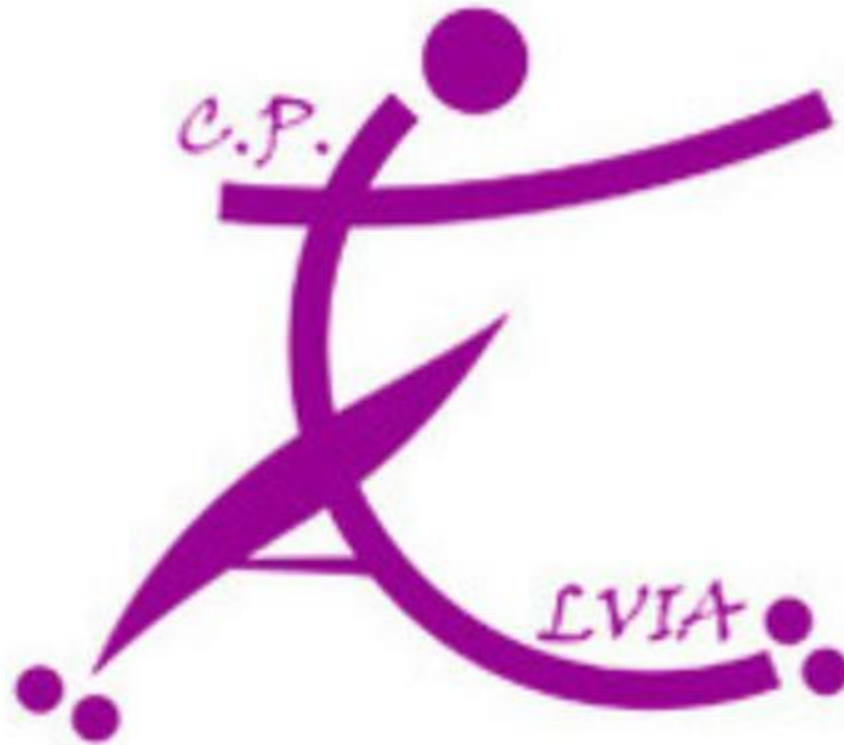



## QUIÉNES SOMOS

Un perfil profesional que busca la excelencia. Un carácter flexible y una gestión eficaz.  
Un éxito basado en un equipo de especialistas con amplia experiencia,  
capaces de comprometerse en sus proyectos. Una gran empresa a su servicio.



### COBERTURA NACIONAL

13 oficinas especializadas  
en organización de eventos



### AGENCIA LÍDER EN EVENTOS

Más de 250 profesionales  
dedicados a garantizar tu éxito



### MÁS DE 3.000 EVENTOS GESTIONADOS AL AÑO

Convenciones, cursos de formación,  
incentivos, reuniones..

## ¿CON QUE MEDIOS CONTAMOS?

Un grupo de profesionales especializados gestionará todos los servicios que precise con garantía, experiencia, especialización y el respaldo de una gran compañía, con un fin común: **buscar la excelencia y el éxito**. Disponemos de un amplia estructura organizativa y con gran compromiso con su proyecto. Ponemos a su disposición toda nuestra red de oficinas especializadas según el área de actuación:

**158**

oficinas en agencias  
de viajes

**294**

oficinas a pie de calle  
para el público general  
y empresas

**158**

in-plants en casa  
del cliente

**43**

delegaciones especializadas  
en servicios a  
empresas / corporativo

**14**

oficinas especializadas en grupos,  
convenciones, congresos, incentivos,  
eventos deportivos y otros



EVENTOS



VIAJES DE INCENTIVOS



FARMA / CONGRESOS



DEPORTES



TURISMO RELIGIOSO

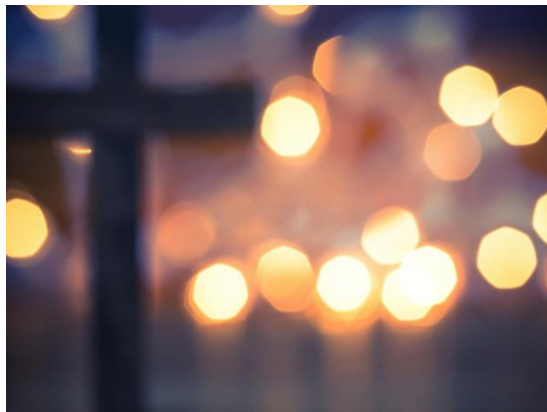

GRUPOS ACADÉMICOS



DEPORTES



---

VIAJES *El Corte Inglés*

AGENCIA LIDER  
EN EVENTOS DEPORTIVOS



Más de 250 profesionales  
dedicados a garantizar tu éxito

Contamos con un equipo profesional con años de experiencia. Nos encargamos del diseño, planificación, organización, gestión y puesta en marcha de eventos deportivos en todas sus disciplinas. Competimos cada día para hacerlo posible.





## ¿QUÉ HACEMOS?

Gestión de viajes de equipos deportivos profesionales.

Organización de viajes particulares a eventos deportivos.

Organización de Viajes de incentivo a eventos deportivos nacionales e internacionales.

Gestión de viajes de federaciones deportivas.

VIAJES *El Corte Inglés*



---

VIAJES *El Corte Inglés*

# CAMPING ZARAGOZA

El camping Ciudad de Zaragoza está situado sobre una extensión de 77.000 m<sup>2</sup> en la finca “El Gracijo”, dotado de servicios de primera calidad, cuenta con 105 parcelas para instalar caravanas y autocaravanas, cada una de ellas de 100m<sup>2</sup> , 70 bungalows y 52 plazas de albergue.

La oferta de servicios incluye: Restaurante, cafetería, piscinas para niños y adultos, barbacoa, parques infantiles, junto una amplia y variada oferta de instalaciones y actividades deportivas como frontón, pista polivalente para fútbol sala o baloncesto, pistas de tenis, además de diversas actividades medioambientales, culturales y formativas.



# HOTEL EL PRINCIPE \* \* \*

## HOTEL:

El Hotel El Principe está situado a menos de un kilómetro del casco histórico de la ciudad de Zaragoza y muy cerca de las principales vías de comunicación de la ciudad y los lugares de ocio.

## SITUACIÓN:

En pleno casco antiguo de la ciudad, el hotel se muestra como la opción perfecta tanto para los turistas como para los viajes de negocios, ya que las principales vías de comunicación de la ciudad están a unos pocos metros. Los principales restaurantes y zonas de ocio nocturno están muy cerca del hotel, así como los monumentos y lugares de interés imprescindibles.

## HABITACIÓN:

Con un total de 45 habitaciones distribuidas en dobles, triples y las de uso individual, siendo en todas posible añadir una cama supletoria. Las habitaciones están decoradas de forma sencilla, con colores cálidos pero con gran estilo. En cuanto a sus servicios, todas cuentan con un baño completo, con servicio de secador, un minibar, un escritorio, para los viajes de negocios, así como conexión Wi-fi y calefacción y aire acondicionado.



# HOTEL ORIENTE \* \* \*

## HOTEL:

El Hotel Oriente está situado a sólo 5 minutos a pie de la basílica del Pilar de la catedral de La Seo de Zaragoza. Dispone de habitaciones amplias y luminosas con TV LCD y conexión Wi-Fi gratuita.

## SITUACIÓN:

El Hotel Oriente está a sólo 100 metros de El Tubo, la famosa calle de tapeo de Zaragoza. El palacio de la Aljafería se encuentra a 15 minutos a pie. El servicio de autobús regular comunica con la estación de tren y autobús de Delicias en 10 minutos.

## HABITACIÓN:

El Hotel Oriente, situado en el centro de Zaragoza, tiene 70 habitaciones con todo el encanto y los servicios que necesitas. En todas las habitaciones encontrarás wifi gratuito, minibar con una selecta variedad de bebidas y snacks, TV con canales internacionales, caja de seguridad y resto de servicios adjuntos, pensados especialmente para tí.



# HOTEL ZARAGOZA ROYAL \* \* \*

## HOTEL:

Ha sido restaurado y tiene cuatro plantas en las que se reparten un total de 92 habitaciones, 8 de ellas individuales y 84 dobles. Se podrán aparcar los vehículos en el garaje o en el aparcamiento del propio hotel. En el aspecto gastronómico, ofrece un restaurante climatizado. Los huéspedes tienen también a su disposición el servicio de habitaciones y de lavandería (con coste adicional).

## SITUACION:

Situado en la ciudad de Zaragoza, a unos minutos andando del centro. En los alrededores hay servicio de transporte público. A unos minutos andando se pueden encontrar una gran cantidad de tiendas y comercios, así como numerosos bares, restaurantes y discotecas. El aeropuerto está a unos 10 minutos.

## HABITACION:

Las acogedoras habitaciones, decoradas con muy buen gusto, disponen de baño con secador de pelo, wifi, teléfono de línea directa y televisión. También están equipadas con minibar-nevera, aire acondicionado, calefacción central y caja fuerte de alquiler.



# HOTEL EUROSTARS REY FERNANDO \* \* \* \*

## HOTEL:

El Eurostars Rey Fernando está situado a 5 minutos en coche del aeropuerto de Zaragoza y ofrece habitaciones elegantes con TV de pantalla plana. Además, dispone de conexión Wi-Fi gratuita, aparcamiento gratuito, un restaurante y un spa con baño de vapor y sauna.

## SITUACIÓN:

El Eurostars Rey Fernando se encuentra en el moderno barrio de la Plataforma Logística de Zaragoza. El centro comercial Plaza Imperial y el centro de exposiciones de Zaragoza están a 5 km, mientras que el centro de la ciudad está a 12 km.

## HABITACIÓN:

Las habitaciones del Eurostars Rey Fernando presentan una decoración elegante y contemporánea. Están equipadas con aire acondicionado, microondas, nevera pequeña, caja fuerte y baño moderno con secador de pelo.



# HOTEL EXE PLAZA DELICIAS \* \* \*

## HOTEL:

El Exe Plaza Delicias ofrece un completo abanico de servicios que complementa con una localización ideal para los que vienen a Zaragoza por unos días y que lo convierten en la mejor opción para disfrutar de la ciudad con la mayor comodidad. Situado justo en frente de la estación de AVE Delicias, a menos de dos minutos andando, ofrece comunicaciones de transporte inmejorables.

La funcionalidad de las instalaciones del hotel hace que sea una buena opción tanto para los clientes de negocios como para los que llegan en busca de disfrutar de Zaragoza. De lunes a jueves, dos plantas del hotel se convierten en plantas Business, para dar paso a una concepción más relajante de cara al fin de semana.

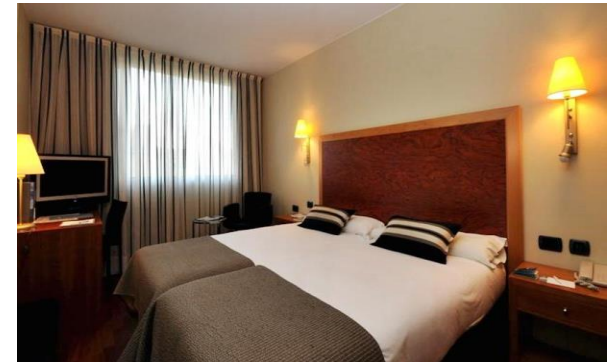



# HOTEL DIAGONAL PLAZA \* \* \* \*

## HOTEL:

El Hotel Diagonal Plaza, inaugurado en el año 2008, es un moderno alojamiento urbano que cuenta con un bonito diseño lleno de luz y color. Este alojamiento ofrece 176 elegantes y amplias habitaciones totalmente insonorizadas y decoradas de forma minimalista.

## SITUACIÓN:

La situación del Hotel Diagonal Plaza es excepcional, este alojamiento se encuentra en la plataforma logística más grande de Europa, Plaza, entre los centros comerciales Plaza Imperial y Puerto Venecia, lugares en los que se puede disfrutar de un agradable día de ocio en sus abundantes bares, restaurantes y tiendas de todo tipo. A 10 minutos en coche, por la autopista Z-40 o A-2, se sitúan el centro histórico de Zaragoza, la estación de autobús y de tren AVE y a 5 minutos el aeropuerto y la Feria de Zaragoza. En el centro de la ciudad se deben visitar el Torreón de la Zuda, el Museo de Zaragoza o la Plaza de España.



# HOTEL EUROSTARS ZARAGOZA \* \* \* \*

## HOTEL:

Abierto en el año 2008, es un establecimiento moderno con amplias, luminosas y espaciosas habitaciones y cuartos de baño. Forma parte del edificio de la Estación Delicias - AVE. Se trata de un hotel de negocios construido con vistas al recinto de la Expo '08, el cual consta de un total de 256 habitaciones, está climatizado y dispone de vestíbulo con recepción 24 horas, caja fuerte, ascensor, cafetería bar, un restaurante de gran calidad, salas perfectas para convenciones y congresos, conexión gratuita a Internet wifi, salones con aire acondicionado/calefacción, servicio de habitaciones, servicio de lavandería (bajo cargo adicional) y aparcamiento al aire libre.

## SITUACION:

Goza de una ubicación insuperable en cuanto a sus conexiones vía tren, autobús, autopista y avión. El centro de exposiciones dista solo 5 kilómetros, mientras que el centro de la ciudad y el aeropuerto de Zaragoza quedan a 10 minutos.



# HOTEL BOSTON \* \* \* \*

## HOTEL:

Este hotel elegante se encuentra cerca del centro histórico de Zaragoza y tiene un vestíbulo de mármol impresionante con una exposición permanente de obras de arte. El Hotel Eurostars Boston ofrece habitaciones con TV vía satélite y conexión WiFi gratuita.

## SITUACIÓN:

Está perfectamente comunicado con la estación de tren del AVE, Delicias, con el centro de convenciones, y con las principales salidas de la ciudad, así como con el aeropuerto de Zaragoza, situado a 13 kilómetros de distancia.

## HABITACIÓN:

Las habitaciones están decoradas con un estilo elegante y clásico que proporcionan un ambiente acogedor y lujoso a su estancia. Todas están equipadas con aire acondicionado, calefacción, teléfono directo, caja fuerte, Wifi, TV satélite, hilo musical y minibar.



# HOTEL REINA PETRONILA \* \* \* \*

## HOTEL:

El Hotel Reina Petronila es un cinco estrellas ubicado en el Centro Comercial Aragonia, un edificio de Moneo en un área de expansión de la ciudad de Zaragoza. El hotel se encuentra a pocos minutos a pie del Auditorio, el Campus Universitario y los principales hospitales de la capital aragonesa.

## SITUACIÓN:

Este hotel se encuentra dentro del Centro Comercial Aragonia, diseñado por Rafael Moneo. Junto al hotel, en el edificio, existen una gran cantidad de servicios como salas de cine (con películas en versión original y dobladas), restaurantes, tiendas o supermercados. El establecimiento se sitúa en una parte nueva de la ciudad cerca del Auditorio, La Romareda y los principales hospitales de Aragón. Además, dispone de paradas de autobús junto a la puerta para llegar cómodamente y en pocos minutos al centro de la localidad



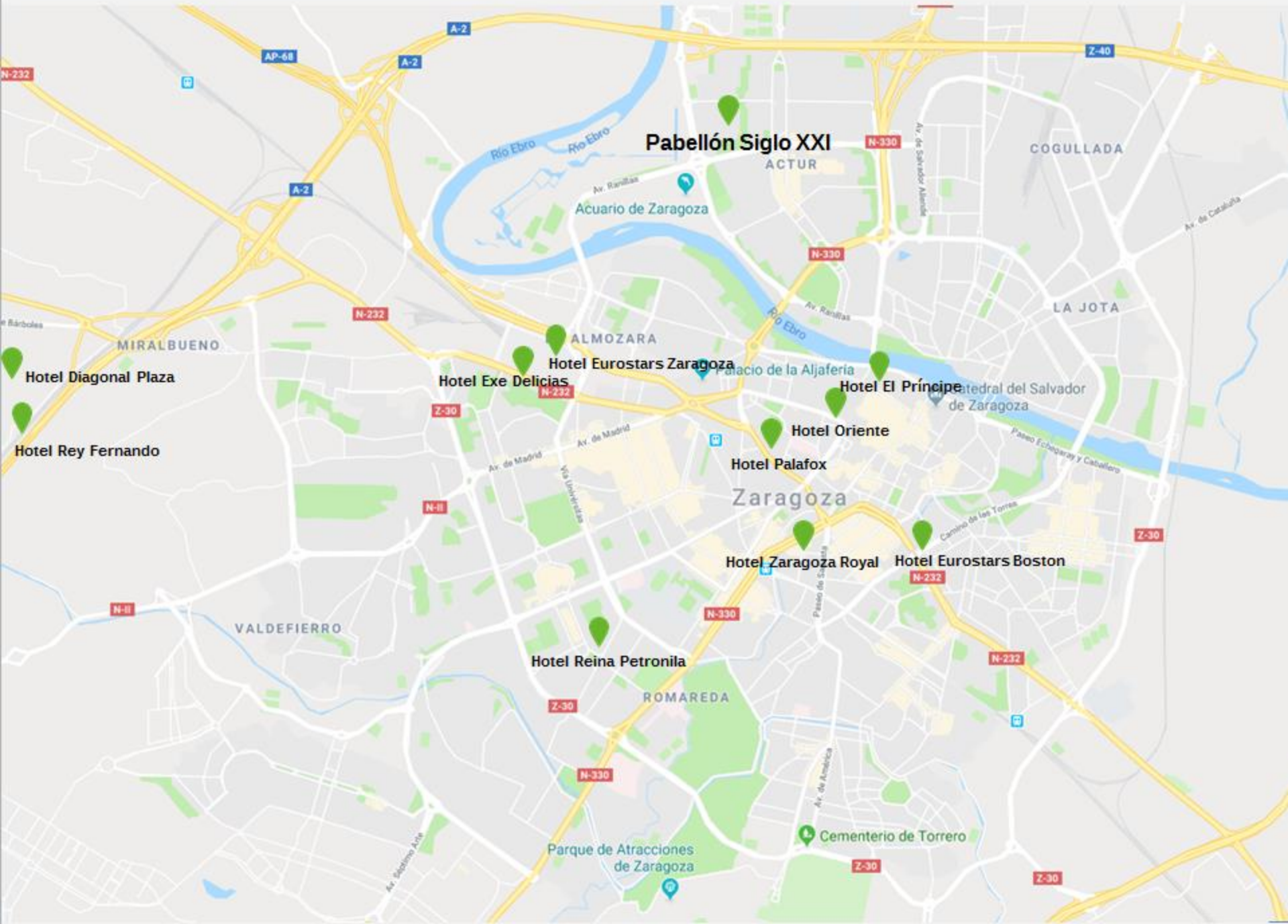

**Pabellón Siglo XXI**

ACTUR

COGULLADA

Acuario de Zaragoza

LA JOTA

MIRALBUENO

ALMOZARA

Hotel Eurostars Zaragoza

Hotel Exe Delicias

Palacio de la Aljaferia

Hotel El Principe

Catedral del Salvador de Zaragoza

Hotel Diagonal Plaza

Hotel Oriente

Hotel Rey Fernando

Hotel Palafox

Zaragoza

Hotel Zaragoza Royal

Hotel Eurostars Boston

VALDEFIERRO

Hotel Reina Petronila

ROMAREDA

Parque de Atracciones de Zaragoza

Cementerio de Torrero

# PROPUESTA ECONOMICA



20	80
15	150
25	96.15385
10	30.30303
20	250
20	133.3333
10	38.46154
15	50
5	21.73913
15	125



## HOTELES SELECCIONADOS EN ALOJAMIENTO Y DESAYUNO

HOTEL	CAPACIDAD CUPO		CATEGORÍA	PARKING	DISTANCIA PABELLON SIGLO XXI	HABITACIÓN INDIVIDUAL	HABITACIÓN DOBLE	HABITACIÓN TRIPLE	MÚLTIPLE
CAMPING ZARAGOZA	277			SI*	12,20 km				17,10
EL PRINCIPE	33	10	3*	SI*	3,6 km	56,50	33,50	33,00	
ORIENTE	50	25	3*	SI*	3,7 km	64,50	37,00	34,50	
ZARAGOZA ROYAL	100	50	3*	SI	4,6 km	59,00	36,00	34,50	
REY FERNANDO	100	50	4*	SI	14,9 km	67,00	39,00	38,00	
EXE DELICIAS	30	15	3*	SI	4 km	77,50	44,50		
DIAGONAL PLAZA	132	44	4*	SI	14,6 km	85,50	46,00	40,00	
EUROSTAR ZARAGOZA	235	110	4*	SI*	3,5 km	87,50	49,50	48,50	
EUROSTAR BOSTON	200	100	4*	SI	5 km	87,50	49,50	48,50	
REINA PETRONILA	50	25	4*	SI	9,3 km		57,50	52,00	
PALAFOX	50	25	4*	SI	4,1	120,00	61,50	54,00	

10% IVA incluido. Precio por persona y noche

\*Tarifa negociada con Parking público

## HOTELES SELECCIONADOS EN MEDIA PENSION

HOTEL	CAPACIDAD CUPO		CATEGORÍA	PARKING	DISTANCIA PABELLON SIGLO XXI	HABITACIÓN INDIVIDUAL	HABITACIÓN DOBLE	HABITACIÓN TRIPLE	MULTIPLE
CAMPING ZARAGOZA	277			SI*	12,20 km				28,50
EL PRINCIPE	33	10	3*	SI*	3,6 km	64,50	41,50	41,00	
ORIENTE	50	25	3*	SI*	3,7 km	76,00	48,50	45,50	
ZARAGOZA ROYAL	100	50	3*	SI	4,6 km	0,00	0,00	0,00	
REY FERNANDO	100	50	4*	SI	14,9 km	79,50	51,50	50,50	
EXE DELICIAS	30	15	3*	SI	4 km	94,50	57,00		
DIAGONAL PLAZA	132	44	4*	SI	14,6 km	108,00	68,50	62,50	
EUROSTARS ZARAGOZA	330	110	4*	SI*	3,5 km	100,00	62,00	60,00	
EUROSTARS BOSTON	200	100	4*	SI	5 km	100,00	62,00	60,00	
REINA PETRONILA	50	25	4*	SI	9,3 km	0,00	0,00	0,00	
PALAFox	50	25	4*	SI	4,1	0,00	0,00	0,00	

10% IVA incluido. Precio por persona y noche

\*Tarifa negociada con Parking público



A close-up, low-angle shot of a person's legs wearing roller skis on a paved surface. The person is wearing dark leggings and high-heeled roller skis. The skis have four wheels each, with the front wheels being larger and white with a black hub, and the back wheels being smaller and black. The person is in a forward-leaning position, suggesting they are about to start or are in the middle of a glide. The background is a blurred, light-colored paved area with some green grass visible at the edges.

¿TRABAJAMOS?

VIAJES *El Corte Inglés*

GRACIAS

Beatriz Cigüela Márquez

Viajes El Corte inglés  
Avd. Cesar Augusto n4 50005  
Zaragoza  
976 469628  
Comercial\_zaz@viajeseci.es

---

VIAJES El Corte Inglés