

XXIII CAMPIONAT d'ESPANYA **PATINATGE** ARTÍSTIC

17 i 18 JULIOL DE 2015
Pavelló Municipal Francesc Cassart i Roca
Sant Feliu de Codines

Categoria
JUNIOR





Historia y símbolos

El nombre de **Sant Feliu** ya aparece en el año 1059 cuando Mir Geribert y su esposa Guisla fueron nombrados barones de Montbui por el Conde de Barcelona Ramon Berenguer I el Vell. Estos fueron los primeros señores feudales que ocuparon una baronía que se extendía a lo largo y ancho de un extenso condado a la que pertenecían, entre otras, los actuales municipios de Sant Feliu, l'Ametlla del Vallès, Santa Eulàlia de Ronçana...



Con el paso de los siglos, Sant Feliu se constituyó en el enclavamiento más importante de todos los que conformaban esta baronía, tanto en nombre de habitantes como en producción artesanal. Esto provocó que los habitantes de Sant Feliu se plantearan la independencia respecto a la baronía de Montbui.

Después de muchos litigios, y aprovechando una conjuntura favorable, se obtuvo del rey Carles IV, en 1793, el título de Vila a la parroquia de **Sant Feliu de Codines**, aunque esta concesión no pudo ser efectiva hasta el día 8 de diciembre de 1799, fecha en que se pudieron reunir los 25.000 reales de billón que se pedían.

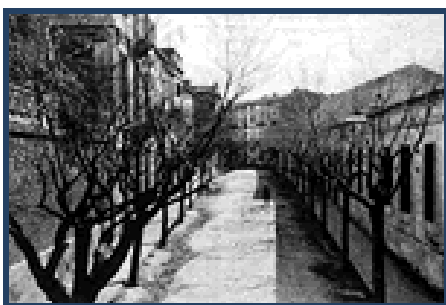



Originariamente, la población creció alrededor de la iglesia parroquial, donde se formó el barrio de La Segrera (que quiere decir "tierra sagrada"). Actualmente, esta zona aún conserva los callejones estrechos y algunas edificaciones típicas de siglos pasados.

Poco a poco el pueblo fue creciendo y, paralelamente al barrio de Segrera, se formaron otros barrios importantes del núcleo urbano, como el Serrat de Vic i La Vendería o Revendería, este último se extendía por la carena del otro lado del Torrente de l'Escletxa que pasaba por el medio del pueblo.



Con el paso del tiempo se fue creando una intensa rivalidad entre los dos barrios, hasta el punto que el de la Vendería, el 1796, construyó su propio campanario para poner "reloj de cuartos y horas,... ab sas campanas".

Con el transcurso de los siglos, obviamente, desapareció esta reyerta y aquellos dos barrios se unieron físicamente, mediante la urbanización de la plaza y más tarde, también, con la obertura de la Travesía. A partir de este hecho se fueron formando otros barrios y zonas residenciales hasta conformar el actual y característico pueblo de Sant Feliu de Codines.

Desde finales del siglo pasado, estas zonas residenciales se fueron incrementando gracias a la llegada de gente que ha preferido el entorno natural de Sant Feliu al ruido de las ciudades.

Los símbolos de Sant Feliu de Codines son los Gigantes, la escultura del Bicentenario de la Independencia de Sant Feliu de la Baronia de Montbui ubicada en parque de la Font dels Àlbers y la bandera del municipio.



Instalaciones

Este pabellón municipal fue construido en el año 1983 sobre la antigua pista descubierta. En el año 2008 fue equipado con el bloc de vestuarios y entrada de público que lo han hecho apto para la celebración de campeonatos. Cuenta con dos gradas para un total de 500 personas y pista de terrazo de 20x40m.



Polideportivo Francesc Cassart i Roca
Avenida dels Esports s/n
Sant Feliu de Codines 08182
Barcelona

Para los días del campeonato encontrará en las mismas instalaciones servicio de restauración: bocadillos, tapas, pizzas y una unidad móvil de comida italiana.

En el recinto del pabellón habrá durante los dos días diferentes puestos de venta de artículos relacionados con el patinaje y otros productos locales.

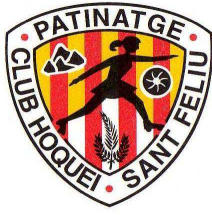

Situación del Pabellón

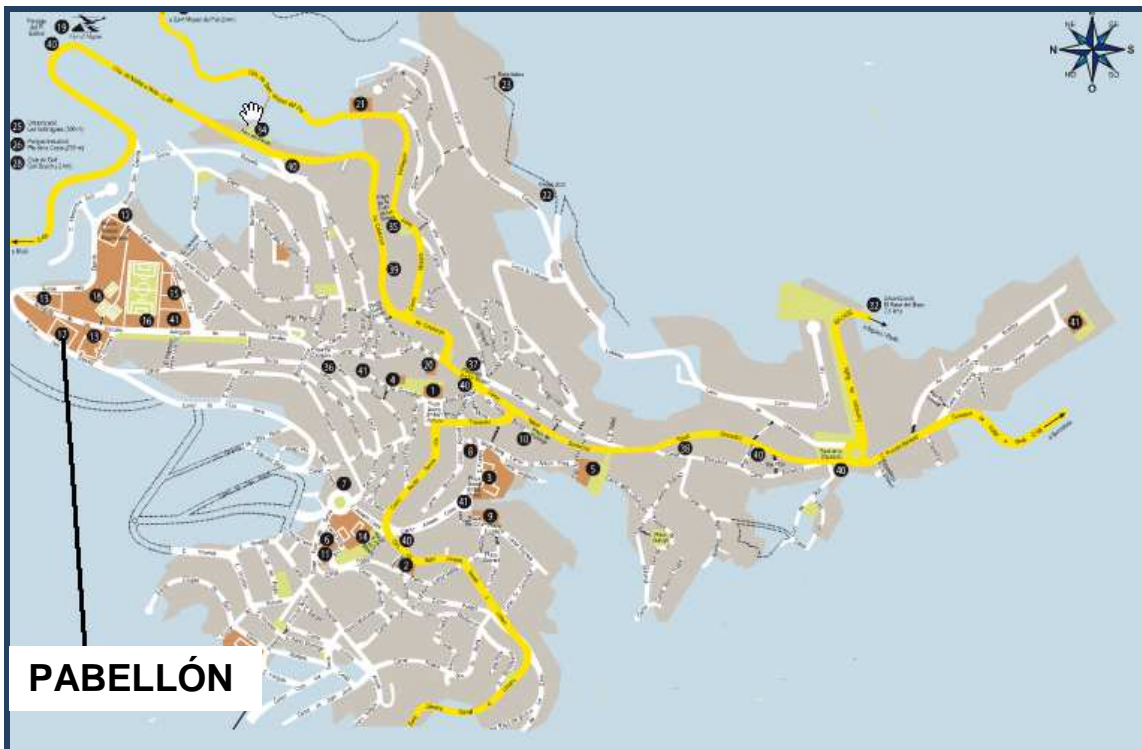



Contacto:

Rosa Pujols telf.. 639108760

rosa.pujols@gmail.com chsantfeliu@fecapa.cat

Ana Bravo telf. 609936945

Fechas:

El campeonato se celebrará el viernes 17 y sábado 18 de Julio

Modalidades:

Individual Masculino, Individual Femenino, Parejas de Artístico y Parejas de Danza

Categoría:

Júnior



Situación Geográfica Y Accesos

Sant Feliu de Codines está situado a 35km de **Barcelona**, a 20 de **Granollers** y **Sabadell**, a 25 de **Terrassa**, a 45 de **Mataró** y a 50 de **Vic**

Las carreteras que confluyen Sant Feliu de Codines son:

BP-1432: Sant Feliu de Codines - Llinars (pasando por Bigues i Riells)

BP-1241: Sant Feliu - Sant Llorenç Savall (pasando por Gallifa)

BV-1485: Sant Feliu de Codines - Sant Miquel del Fai

C-1413b: Sant Feliu de Codines - Centelles

C-59: Mollet - Moià (pasando por Sant Feliu de Codines)

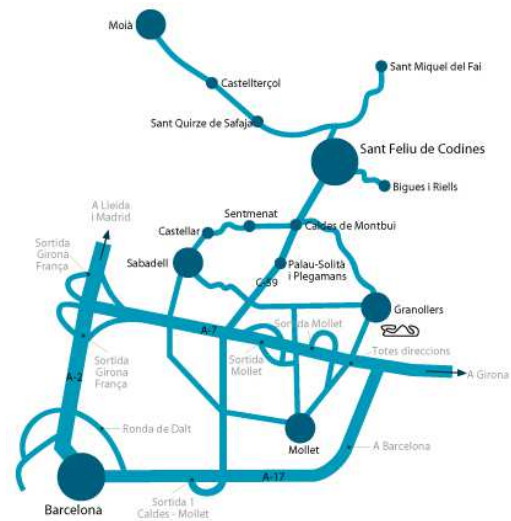



Transportes i Horarios

Entre Sant Feliu de Codines y Barcelona existe la línea de autobuses Sagalés. Aquí tenéis horarios y trayectos:

Sagalés

902 130 014

info@sagales.com

www.sagales.com

Horarios:

- Santa Maria d'Oló - Barcelona / Barcelona - Santa Maria d'Oló
- Sant Feliu - Granollers / Granollers - Sant Feliu
- Castellterçol - Granollers / Granollers - Castellterçol
- Sant Feliu - Gallifa / Gallifa - Sant Feliu
- Sant Feliu - Sant Miquel del Fai - Sant Miquel del Fai - Sant Feliu

Taxi Enric Claramunt

Tel. 93 866 12 44 - 609 333 705

Taxi Jesús Navarro

Tel. 93 866 2076 - 607 233 684



LUGARES DE INTERÉS TURÍSTICO

Sant Miquel del Fai



El entorno de Sant Miquel del Fai tiene todos los ingredientes necesarios para pasar una mañana increíble y de aventura: agua que brota de las piedras, cuevas, formaciones rocosas, lagos, historia, juegos y talleres.

Cuando entramos dentro del recinto de Sant Miquel del Fai nos quedamos boquiabiertos por las cascadas, por la imagen del Valle y la magia de sus rincones. Sus ríos Rossinyol y Tenes lo rodean y atraviesan, y el agua de las lluvias y el deshielo se filtra por todos los rincones de la roca.

Nombre: Sant Miquel del Fai

Municipio: Sant Miquel del Fai

Teléfono: 93 865 80 08 - 93 865 80 25 **Fax:** 93 865 64 20

a/e: info@santmiqueldelfai.cat

Web: <http://www.santmiqueldelfai.net>

Horario: Domingos, festivos, semana santa y mes de agosto; de 10 a 17h. Otros días a consultar. Se hacen reservas previas.



Cim d'Àligues



Cim d'Àligues es un centro especializado en aves rapaces. Ofrece sesiones de vuelo donde los visitantes podrán ver volar de muy cerca estas aves.

Es un centro único en el su género en el estudio, muestra, cría y vuelo de las aves rapaces.

Se hacen visitas comentadas a la zona de les aves.

Contacto

Nombre: Cim d'Àligues

Dirección: Paratge del Pi Solitari, s/n. Ctra. de Mollet a Moià C-59

Código postal: 08182

Municipio: Sant Feliu de Codines

Teléfono: 93 866 26 48

a/e: cimdaliques@gmail.com



Museu Municipal Can Xifreda





La torre modernista conocida como Can Xifreda, inspirada en un castillo mozárabe, reúne desde 1988 la colección de hallazgos hechos por el “Grup Talp” a lo largo de los años 50, 60 i 70, que acontecieron patrimonio municipal el año 1970. A este pequeño museo se accede por el Parc Xifreda desde la calle Agustí Santacruz o la calle Castanyers.

El museo ofrece una exposición permanente de arqueología, paleontología, mineralogía y historia local y una sala de exposiciones semipermanente de herramientas y accesorios de la ganadería catalana, una de las colecciones más completas de Catalunya.

A la entrada del recinto se pueden ver objetos del pasado más próximo y el mapa de la vila hecho en 1836 por un grupo de arquitectos, entre los cuales destaca Antoni Rovira i Trias. El visitante también puede disfrutar del importante testimonio material de la cultura ibérica procedente del poblado del Serrat de la Galaieta, de una colección de azulejos de los siglos XVII al XIX i de una colección de platos de reflejos metálicos del siglo XVI hallados bajo la rectoría.

En el Museo también quedan bien reflejada la presencia humana de este rincón del Vallès Oriental desde el paleolítico inferior hasta la época romana.

Contacto

Nombre: Museu Municipal Can Xifreda

Dirección: Parc de Can Xifreda

Código postal: 08182

Municipio: Sant Feliu de Codines

Teléfono: 93 866 22 97

Fax: 93 866 22 97

a/e: info@xifreda.org

Horario: El horario de apertura al público es el 1r domingo de cada mes de 11 a 14h. Fuera de este horario también se abre a grupos de más de 20 personas por las mañanas o las tardes de cualquier día entre semana, pero hay que concertar previamente la visita por internet o por fax.



Campanario de la Plaça del Rellotge



La torre del reloj fue construida en el año 1796, cuando la población estaba dividida por un torrente que impedía oír el campanario religioso de un lado a otro de la población.

Durante muchos años se ha celebrado la Feria del Reloj con tal de conmemorar esta fecha.

Contacto

Nombre: Campanario de la Plaça del Rellotge

Dirección: Plaça del Rellotge

Código postal: 08182

Municipio: Sant Feliu de Codines



Ermita de Villar



Documentado en 1007. Del que sería el castillo, en la actualidad perdura una esbelta torre de unos quince metros de altura y cinco de diámetro. Todo ello como parte de la masía en que se ha ido convirtiendo con el paso de los años. Fue propiedad de los caballeros del Villar o Desvillar y arraigados con la familia Montagut. Se localiza a poca distancia de la salida de Sant Feliu dirección Bigues.

La torre, que forma parte del cuerpo de una bonita masía, de propiedad privada, es lo que queda de la primitiva edificación. Está muy bien conservada. Hay que pedir autorización a los propietarios para verla de cerca.

Los lunes de Pascua a la tarde, cada año se celebra un acopio.

Contacto

Nombre: Ermita de Villar

Dirección: Ctra. BP-1432 dirección Bigues i Riells

Código postal: 08182

Municipio: Sant Feliu de Codines

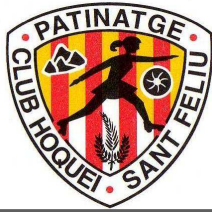

La Balma d'en Xec



La cueva d'en Xec se encuentra en el camino de la Bassella. Una antigua cascada, ha ido erosionando los Cingles de Bertí hasta formar estas cuevas. Además, el esfuerzo titánico de los campesinos, hizo que se convirtiese en una zona inexplorable en bancales fértiles y con gran abundancia de agua, gracias a la lluvia que se filtraba. Esta cueva sirvió de refugio para los agricultores y el ganado. Actualmente, está muy bien cuidada, se merece ser visitada.

Contacto

Nombre: La Balma d'en Xec

Dirección: Ctra. de Moià, C-59, camí del Cim d'Àligues



Sant Sadurní (Gallifa)



Sant Sadurní está muy presente en Sant Feliu de Codines. En la cima se encuentra la hermita románica con una casa anexa fechada en 1714. Desde este punto, podemos disfrutar de una fabulosa vista panorámica, sobretodo hacia al sud (Tibidabo, Garraf, el Farell, sierra de Marina) y hacia el este (Montseny, Moianès); también podemos ver Sant Llorenç del Munt y las puntas de Montserrat.

Salida: Inicio de la pista de acceso a la Roca (entre Sant Feliu de Codines y Gallifa); a unos 4 kilómetros de Sant Feliu de Codines.

Longitud: 8,2 km.

Horario: 2 h 50 min.

Desnivel: 860 m (+430; -430).

Dificultad: La subida es bastante suave. Hay marcas de pintura (amarillo y verde). No es exigente en cuanto a orientación.



Balnearios en Caldes de Montbui

La tradición balnearia de Caldes de Montbui data de muy antiguo. Ya en época romana fue una estación termal, fundada sobre los manantiales de agua caliente que brotan. Tiene el privilegio de ser el primer pueblo termal de Cataluña y de ser poseedor de las termas romanas mejor conservadas de la Península. Su buen emplazamiento geográfico, un clima suave y unas aguas que brotan a 74 ° C de temperatura, una de las más elevadas de Europa, han configurado la vida de esta población





Alojamientos y restaurantes

Hotel Balneari Termes Victòria 3 *

Carrer de Barcelona, 12 08140 Caldes de Montbui, 08140, Caldes de Montbui
93 865 01 50

Bar Restaurant Cim d'Àliques

Paratge Pi Solitari, s/n, 08182, Sant Feliu de Codines
93 866 26 48

Bar Restaurant La Cantonada del Castanyer

Carrer Rector Tomàs Vila, 1, 08182, Sant Feliu de Codines
93 866 30 18

Bar Restaurant La Fonteta

Plaça Josep Umbert Rosàs, s/n, 08182, Sant Feliu de Codines
93 866 33 17

Bar Restaurant Vidal

Plaça Josep Umbert Ventura, 8, 08182, Sant Feliu de Codines
93 866 01 27

Bar Zona Esportiva Solanes

Muntanya de Solanes, s/n, 08182, Sant Feliu de Codines
93 866 07 02

Centre Excursionista

C/ Estricadors, 7 (local social), 08182, Sant Feliu de Codines
93 866 15 78

Càmping El Pasqualet

Ctra. Sant Sebastià de Montmajor, km 0,3, 08182, Caldes de Montbui
93 865 46 95



Càmping l'Illa

Ctra. de Sant Feliu a Centelles, Pont de les Ferreries., 08189, Sant Quirze Safaja

93 866 25 26

Hostal Safaja

Carrer de Barcelona, 4-6 , 08189, Sant Quirze Safaja

93 866 02 52

Hotel Balneari Broquetas 3 *

Pl. Font del Lleó, 1. 08140 Caldes de Montbui, 08140, Caldes de Montbui

93 865 01 00

Hotel Restaurant La Violeta

Ctra. C-59, de Moià, 2 , 08183, Castellterçol

93 866 64 97

La Baronia

Ctra. C-59 de Mollet a Moià, km. 23,8, 08182, Sant Feliu de Codines

607 24 46 46

Masia Brugarolas

A las afueras de Castellterçol – Ctra. de Castellcir , 08183, Castellterçol

93 866 81 23

Restaurant Cal Pere

Carrer Sant Satori, 5, 08182, Sant Feliu de Codines

93 866 13 11

Restaurant Can Tastet

Dr. Fleming, 6, 08182, Sant Feliu de Codines

93 866 31 91



Restaurant Club de Golf Can Bosch Sant Feliu

Ctra. de Mollet a Moià, km 25, 08182, Sant Feliu de Codines

93 866 35 85 / 646 011 115

Restaurant La Baronia

Ctra. C-59 de Mollet a Moià, km. 23,8, 08182, Sant Feliu de Codines

607 244 646

Restaurant Tr3s Tombs

C/ Rector Tomàs Vila, 16, 08182, Sant Feliu de Codines

93 866 38 83

Snack Bar Willys

Carrer Agustí Santacruz, 16, 08182, Sant Feliu de Codines

93 866 25 15

Hotel Vila de Caldes 4*

Pl.de l'Àngel, 5 , 08140, Caldes de Montbui

93 865 41 00

Tot Kfè

Travessia 1- Cafeteria- bocadillos Sant Feliu de Codines

938663488

El Celleret.

Plaça de l'Escletxa 1 – Menú y bocadillos

938661311

La Croisanteria

Avinguda de les escoles 14 - Bocadillos y bollería

938661420



Na Madrona

Carrer de la Canal 8- Cocina mediterránea . Caldes de Montbui
938626831

Robert de Nola

Passeig del Remei, 48-50 --Cocina catalana e innovadora. Caldes de Montbui
Tel. 938654047

El Revolt

Cra de Sant Feliu a Centelles km 7.5 – Cocina tradicional, parrilladas
938660843

La Masia

Les clotes – Crta. Sant Feliu a Centelles km2.2- Cocina catalana
938660768

OTROS HOTELES EN LAS PROXIMIDADES

Hotel Catalan Cim (a 21km de Sant Feliu)

Pol Ind Cim Vallès, Santa Perpetua de Mogoda – 935449144

Hotel Ibis Barcelona Mollet (a 19,7 km de Sant Feliu)

C/ Nicaragua 5 Mollet del Vallès Tel. 935790005

Hotel Sidorme Mollet (a 22km de Sant Feliu)

Avinguda Rabassaires 46, Mollet del Vallès Tel 935 79 62 61

Hotel Sidorme Granollers (21km de Sant Feliu)

Valldoriolf, 1, Granollers 938 40 71 32



CASA RURALES EN LAS PROXIMIDADES:

Mas Vinyoles

c/ vinyoles s/n 08540 Centelles
tlf- 93 881 22 68

Mas Vilarrasa

camí Vila-rosa, s/n -Moia-
tlf 93 830 04 28
masvilarrasa.com

La polvoreria

tlf 93 865 92 45
670 714 876
Bigues i riells
www.lapolvoreria.com

Casa Rural Mas Barnils

Sant Quirze de Safaja
677691671

